Kolektor podgrzewacz PROECO SOLARIS P-145 Econo












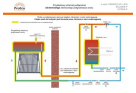



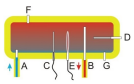

Cena: **2 136,00 PLN** brutto

Obniżka: **-113,00 PLN**

Stara cena: **2 249,00 PLN**

2 136,00 PLN za kpl.

Producent: **- Pro Eco Solutions Ltd.**

Nr referencyjny: **PROECO SOLARIS P145E**

Stan: **Nowy**

Ilość: 111 szt.

Informacje

Numer rejestracyjny EPREL: 2643829

Kompaktowy Ciśnieniowy Podgrzewacz Wody PROECO Solaris P-145 Econo
- kolektor słoneczny składający się z **15 rur próżniowych**
- zaizolowany zbiornik na wodę o pojemności **152 litrów**
- stelaż ze stali nierdzewnej SUS 201

Cechy produktu

Pojemność podgrzewacza (l.):	152
Średnie zapotrzebowanie dla:	od 2 do 4 osób
Odbiór ciepłej wody:	pod ciśnieniem z sieci wodociągowej
Montaż na powierzchni:	płaska oraz skośna od 26 do 42 st.
Ilość rur próżniowych (szt.):	15
Rozmiar rur próżniowych (mm.):	58 mm / 1800 mm
Zastosowanie Heat-Pipe:	TAK

Zasobnik na wodę:	stal nierdzewna SUS 304 1.5mm
Wymiennik ciepła w zasobniku:	tuleje heat-pipe miedzianie niklowane
Ochrona zewnętrzna zasobnika:	stal nierdzewna SUS 201
Stelaż:	stal nierdzewna SUS 201/202
Wyposażenie:	anoda magnezowa
Wyposażenie:	zawór bezpieczeństwa (ciśnieniowo- termiczny)
Wyposażenie:	pasta termoprzewodząca
Wyposażenie:	tuleja na czujnik temperatury
Okres gwarancji:	36 miesięcy

Opis produktu

Słoneczny podgrzewacz wody PROECO SOLARIS P-145 Econo - ciśnieniowy

Urządzenie służy do zaspokojenia potrzeb 2-4 osób na ciepłą wodę użytkową po sezonie grzewczym (marzec - październik). Urządzenie wykorzystuje darmową energię słoneczną. Jest to alternatywne rozwiązanie dla kosztownych i rozbudowanych tradycyjnych układów solarnych. Prosta budowa urządzenia pozwala na samodzielny montaż bez utraty gwarancji. Niezawodność słonecznych podgrzewaczy wody oraz ich niskie koszty eksploatacji, gwarantują komfort użytkowania i pozwalają na szybki zwrot inwestycji.

Atest Higieniczny.pdf

Certyfikaty i dofinansowania ZUM:

Urządzenie spełnia rygorystyczne normy techniczne i higieniczne, co gwarantuje pełne bezpieczeństwo użytkowania oraz umożliwia uzyskanie państwowych dotacji:

- **Atest PZH:** Potwierdza, że materiały mające kontakt z wodą są w 100% bezpieczne dla zdrowia i nie uwalniają żadnych toksycznych substancji.
- **Solar Keymark:** Najważniejszy europejski certyfikat jakości dla urządzeń solarnych. Stanowi bezwzględny warunek konieczny do ubiegania się o dofinansowanie.
- **Lista ZUM:** Produkt figuruje w oficjalnym rejestrze NFOŚiGW, co daje urzędową gwarancję akceptacji technicznej wniosku w programach dopłat (np. Czyste Powietrze).

Zalety:

- Komfort użytkowania- ciepła woda użytkowa pod ciśnieniem. Woda w zbiorniku jest pod ciągłym ciśnieniem z sieci wodociągowej.
- Podgrzewacz może być zamontowany w dowolnym nasłonecznionym miejscu. Ciepła woda do budynku jest wypychana przez ciśnienie z sieci wodociągowej.
- Przyłącza zbiornika 3/4". Większe ciśnienie- większy komfort użytkowania.
- Możliwość łatwego połączenia z innymi urządzeniami istniejącymi w instalacji c.w.u.
- Do przekazywania energi cieplnej z kolektora do zasobnika wykorzystywane są rurki ciepła (heat-pipe).
- Nie ma wody w rurze próżniowej. Prostota jej wymiany w razie uszkodzenia.
- Nie ma rurki wentylacyjnej. Lepsza izolacja - mniejsze straty ciepła.

W zestawie znajdują się:

- próżniowy kolektor słoneczny (**15 rur próżniowych** z potrójną warstwą absorpcyjną ALN/AIN-SS/CU z zastosowaniem HEAT PIPE)
- zaizolowany zasobnik na wodę **ze stali nierdzewnej SUS 304 o pojemności 152 l.** (w obudowie ze stali nierdzewnej SUS 201)
- uniwersalny stelaż stalowy (**stal nierdzewna SUS 201**)
- anoda magnezowa
- zawór bezpieczeństwa (ciśnieniowo-termiczny)
- pasta termoprzewodząca

W zestawie mogą być również:
- zapasowy uchwyt rury próżniowej
- zapasowa tuleja rurki heat-pipe
- zapasowa osłonka silikonowa
- zawór zwrotny

Cechy podgrzewacza:

Zasobnik na wodę	poj. 152 litrów, stal nierdzewna SUS 304 1.5mm
Ilość rur próżniowych	15 szt
Rozmiar rur próżniowych	58mm/1800mm
Zastosowanie Heat-Pipe	TAK
Rodzaj absorbera	Trójwarstwowy CU/SS-ALN(H)/SS-ALN(L)ALN
Stelaż / Obudowa zbiornika	stal nierdzewna SUS 201
Izolacja termiczna zasobnika	pianka poliuretanowa wysokiej gęstości, min. 50mm
Wymiennik ciepła	tuleja heat-pipe ze stali nierdzewnej
Odporność na grad	Φ25 mm
Wydajność	podnosi temp. wody o 45-60*C w słoneczny dzień

Budowa oraz zasada działania ciśnieniowego podgrzewacza wody

-> Budowa oraz zasada działania ciśnieniowego podgrzewacza wody z serii PROECO Solaris-P oraz HP <-

Instrukcje oraz dane techniczne:

Instrukcja SOLARIS P.pdf

Wymiary i waga podgrzewacza.pdf

Deklaracja CE.pdf

Do urządzenia warto dokupić:

-> Rura próżniowa 58/1800 (ALN/AIN-SS/CU)<-

© Treść niniejszej instrukcji zarówno w całości jak i fragmentach jest chroniona prawem. Jakiekolwiek użycie treści lub zdjęć wymaga zgody firmy Pro Eco Solutions Ltd. W szczególności odnosi się to do kopiowania, tłumaczenia oraz przechowywania w elektronicznej formie.

Powiązane produkty



Rura próżniowa 58...
48,00 PLN



Rurka ciepła - He...
42,00 PLN



uchwyt rury próżn...
3,50 PLN



Zawór ciśnieniowo...
68,00 PLN



Pasta Termoprzewo...
19,00 PLN



Termostatyczny za...
205,00 PLN

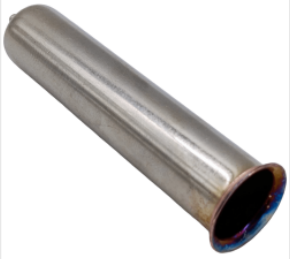

Tuleja miedziana ...
5,80 PLN



Kontroler TK-7Y
180,00 PLN



Kontroler HLC-388
175,00 PLN



Grzałka elektrycz...
57,00 PLN



Anoda Magnezowa 3...
26,00 PLN